

ಶಿಕ್ಷಣ ವಿಭಾಗ, ಹಂಪಿ ಜಿಲ್ಲಾ ಶಿಕ್ಷಣಾಧಿಕಾರಿ, ಹಂಪಿ ಜಿಲ್ಲೆ.

ಕರ್ನಾಟಕ ಶಿಕ್ಷಣ ಸಚಿವರುಗಳಿಗೆ ಸಲ್ಲಿಸಿರುವ

ಶಿಕ್ಷಣ ಸಚಿವರುಗಳಿಗೆ ಸಲ್ಲಿಸಿರುವ

ಶಿಕ್ಷಣ ವಿಭಾಗ, ಹಂಪಿ ಜಿಲ್ಲಾ ಶಿಕ್ಷಣಾಧಿಕಾರಿ, ಹಂಪಿ ಜಿಲ್ಲೆ.

ಕರ್ನಾಟಕ ಶಿಕ್ಷಣ ಸಚಿವರುಗಳಿಗೆ ಸಲ್ಲಿಸಿರುವ

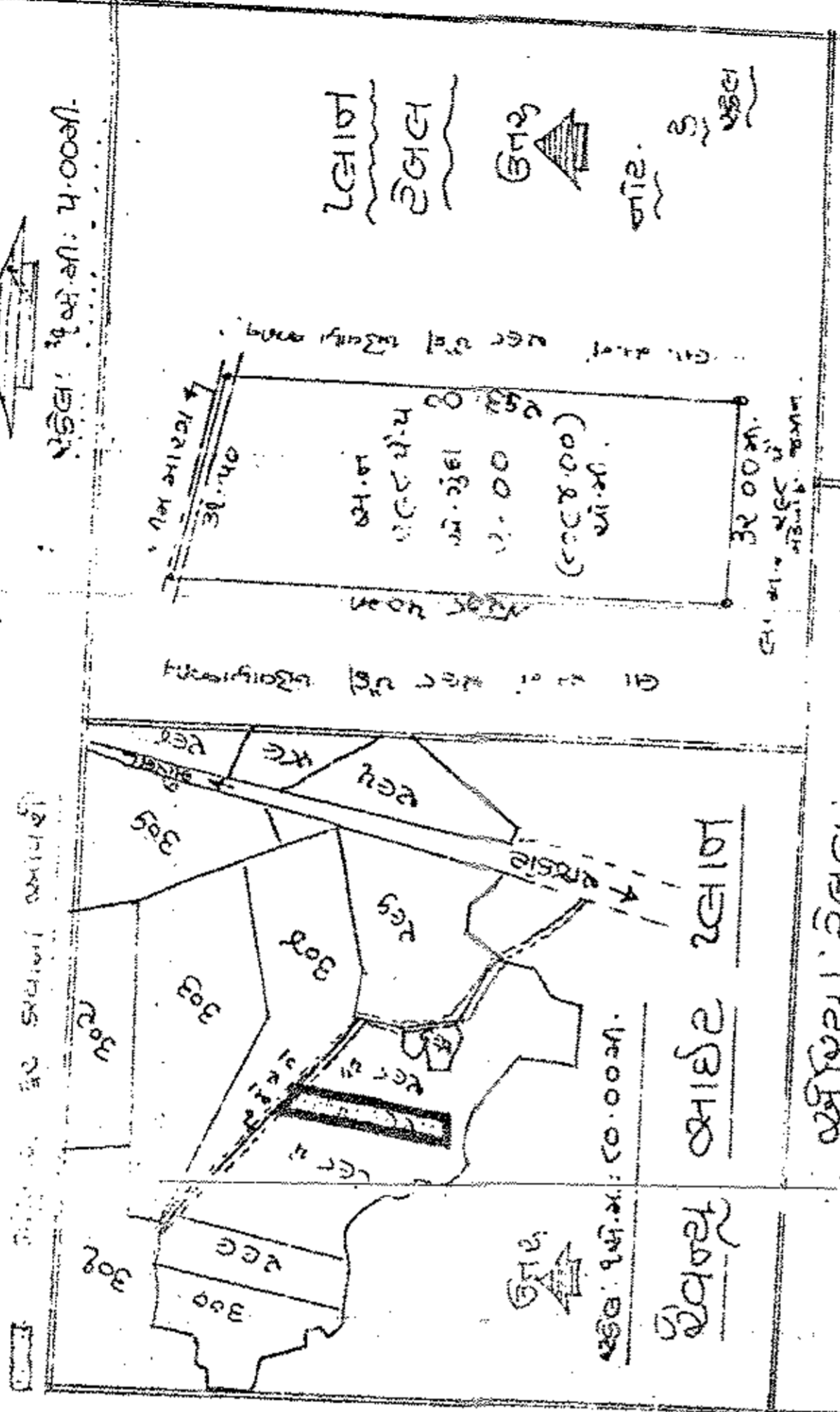
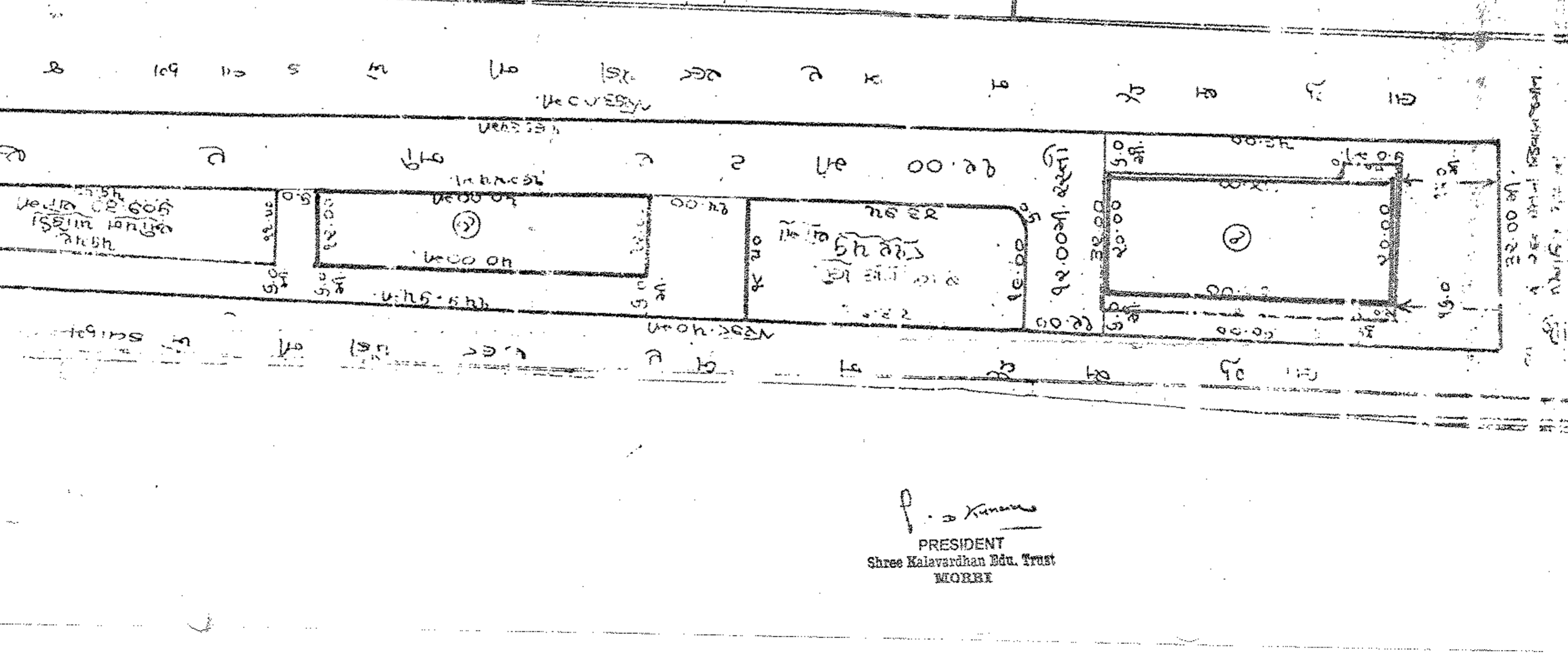

ಪ್ರಾ. ಶಿಕ್ಷಣ ಸಚಿವರುಗಳಿಗೆ ಸಲ್ಲಿಸಿರುವ

ಆಯವಿಳಾಸ -

ಕ್ರ. ಸಂ.	ವಿವರ	ಮೊತ್ತ
1	ಶಿಕ್ಷಣ ಕಟ್ಟಡ	450.00
2	ಲೈಬ್ರರಿಯ / ಕಚೇರಿ	900.00
3	ಆಡಳಿತ ಕಛೇರಿ	500.00

- * ಒಟ್ಟು ಅಂದಾಜಿತ ಮೊತ್ತ 1850.00
- * ಪರಿಷತ್ತಿನಿಂದ ಪಡೆಯಲಾದ ಮೊತ್ತ 592.49
- * ಸರ್ಕಾರದಿಂದ ಪಡೆಯಲಾದ ಮೊತ್ತ 905.30
- * ಸ್ವಯಂ ಸಹಾಯ ಕಾರ್ಯಕ್ರಮದಿಂದ ಪಡೆಯಲಾದ ಮೊತ್ತ 253.04
- * ಸರ್ಕಾರದಿಂದ ಪಡೆಯಲಾದ ಮೊತ್ತ 2078.04
- * ಮೊತ್ತ 500.00



ಶಿಕ್ಷಣ ಸಚಿವರುಗಳಿಗೆ ಸಲ್ಲಿಸಿರುವ

ಶಿಕ್ಷಣ ಸಚಿವರುಗಳಿಗೆ ಸಲ್ಲಿಸಿರುವ

P. K. Kannan
PRESIDENT
Shree Kalavardhan Edu. Trust
MORRI

ಶಿಕ್ಷಣ ಸಚಿವರುಗಳಿಗೆ ಸಲ್ಲಿಸಿರುವ

PRESIDENT
Shree Kalavardhan Edu. Trust
MORRI

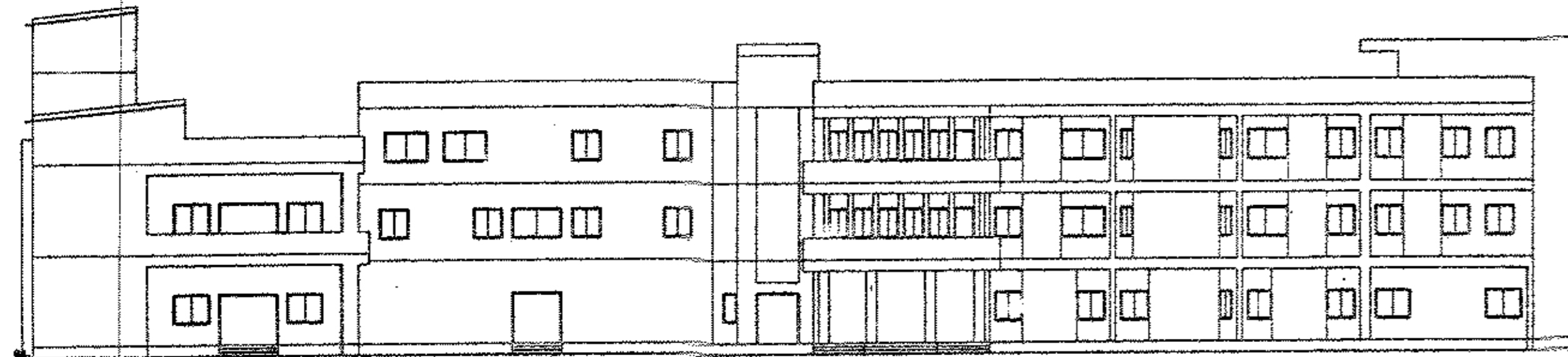

FRONT ELEVATION

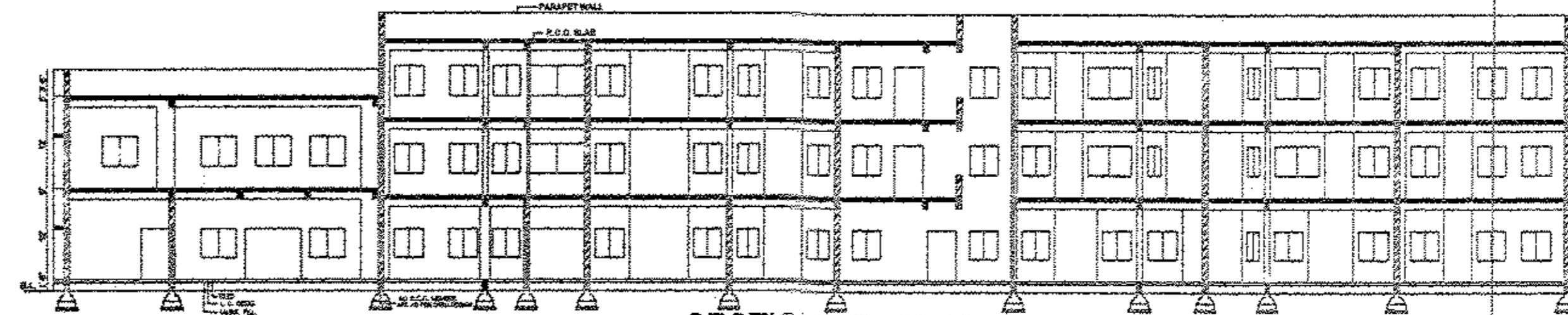

SECTION AT - "A A"

NO.	INSTRUCTIONAL SPACES	AREA SQ.FT.	NO.	INSTRUCTIONAL SPACES	AREA SQ.FT.	NO.	INSTRUCTIONAL SPACES	AREA SQ.FT.	NO.	INSTRUCTIONAL SPACES	AREA SQ.FT.	NO.	INSTRUCTIONAL SPACES	AREA SQ.FT.
1	STORE	222.88	12	STORE ROOM	296.80	23	STORE	228.24	34	CLASS ROOM	401.50	43	BOTANI LAB	468.68
2	COMPUTER LAB	467.25	13	SPORTS ROOM	401.50	24	WASH	228.24	35	CLASS ROOM	506.00	46	CLASS ROOM	738.11
3	EXT. ROOM	232.68	14	LIBRARY	401.50	25	MULTI PURPOSE HALL	3862.97	36	CLASS ROOM	506.00	47	CHEMISTRY LAB	321.81
4	CHEMISTRY LAB	888.25	15	LABORATORY	401.50	26	CLASS ROOM	487.62	37	CLASS ROOM	401.50	48	STAFF ROOM	625.00
5	PHYSICS LAB	415.42	16	EXT. HALL	878.06	27	CLASS ROOM	496.12	38	CLASS ROOM	401.50	49	CLASS ROOM	625.00
6	STAFF ROOM	305.24	17	EXT. ROOM	221.97	28	CLASS ROOM	460.88	39	CLASS ROOM	401.50	50	CLASS ROOM	625.00
7	ADMIN. OFFICE	321.81	18	LAB.	442.75	29	CLASS ROOM	413.27	40	ENTRANCE HALL	878.06	51	CLASS ROOM	625.00
8	COMPUTER OPERATOR	368.30	19	EXT. ROOM	221.97	30	GIRLS COMMON ROOM	314.97	41	BOYS COMMON ROOM	221.37	52	PRINCIPAL & H.O.D. & PRES	625.00
9	MUSIC ROOM	401.50	20	HALL	2481.81	31	PRINCIPAL ROOM	321.81	42	CLASS ROOM	324.36	53	CLASS ROOM	625.00
10	E.T. ROOM	401.50	21	KITCHEN	423.80	32	CLASS ROOM	401.50	44	CLASS ROOM	357.65	54	CLASS ROOM	625.00
11	TOILET	506.00	22	STORE	168.10	33	CLASS ROOM	401.50	45	PHYSICS LAB	496.12	55	ENT. HALL	878.06

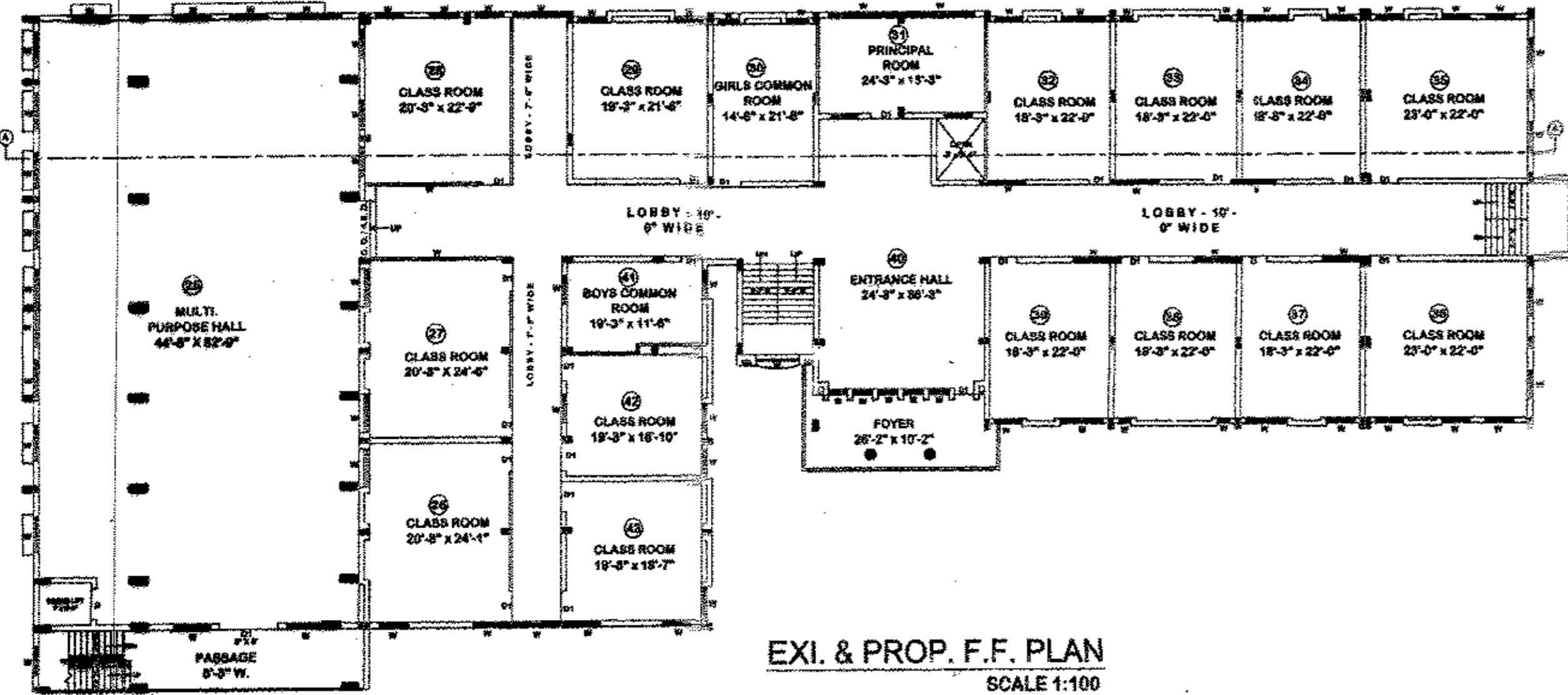

EXI. & PROP. F.F. PLAN
SCALE 1:100

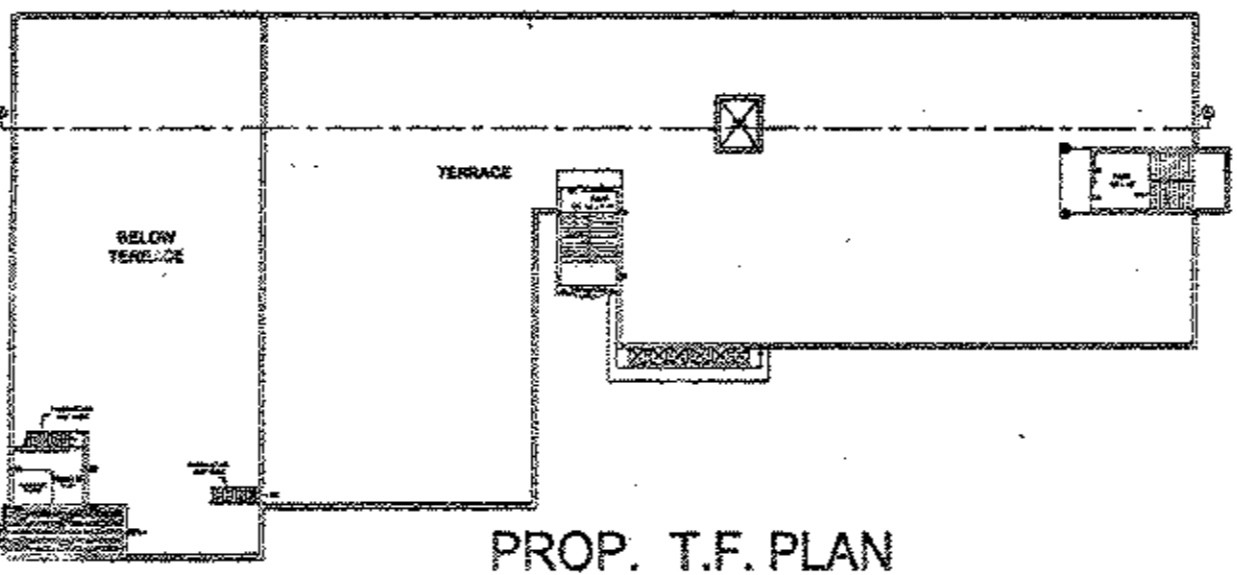

PROP. T.F. PLAN
SCALE 1:200

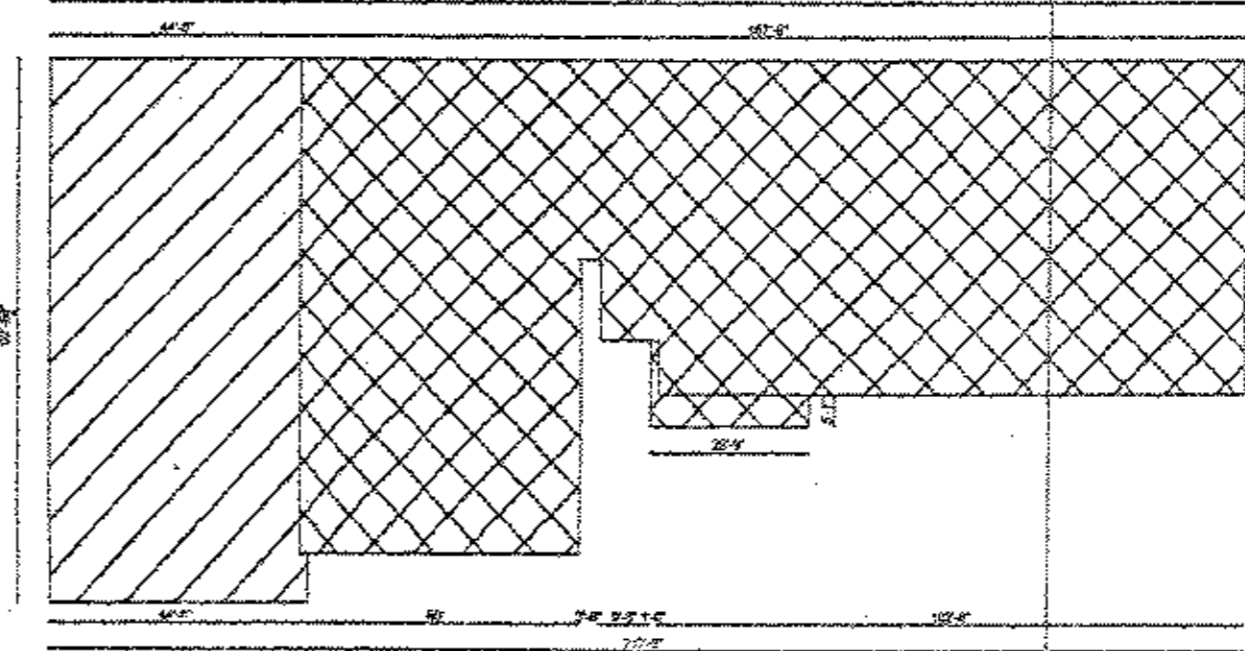

SITE PLAN
SCALE 1:200

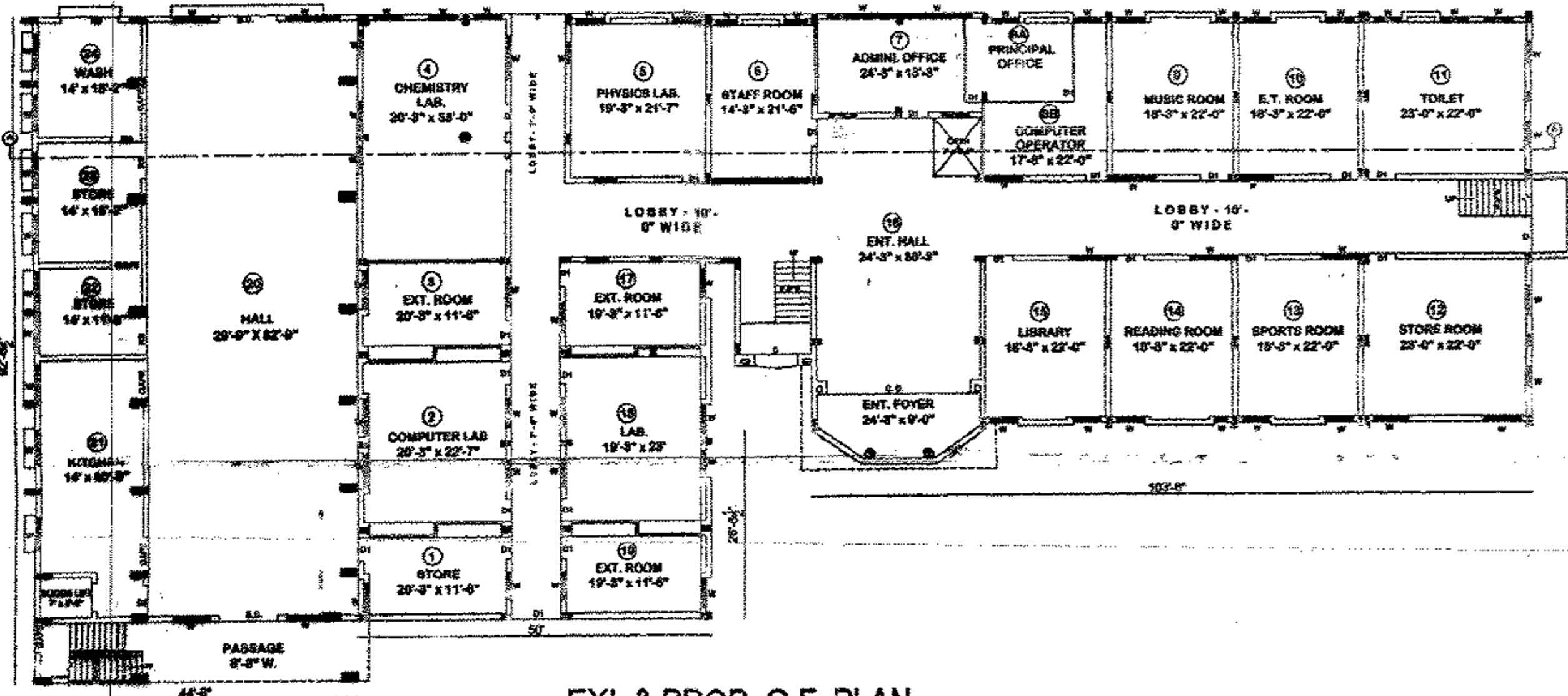

EXI. & PROP. G.F. PLAN
SCALE 1:100

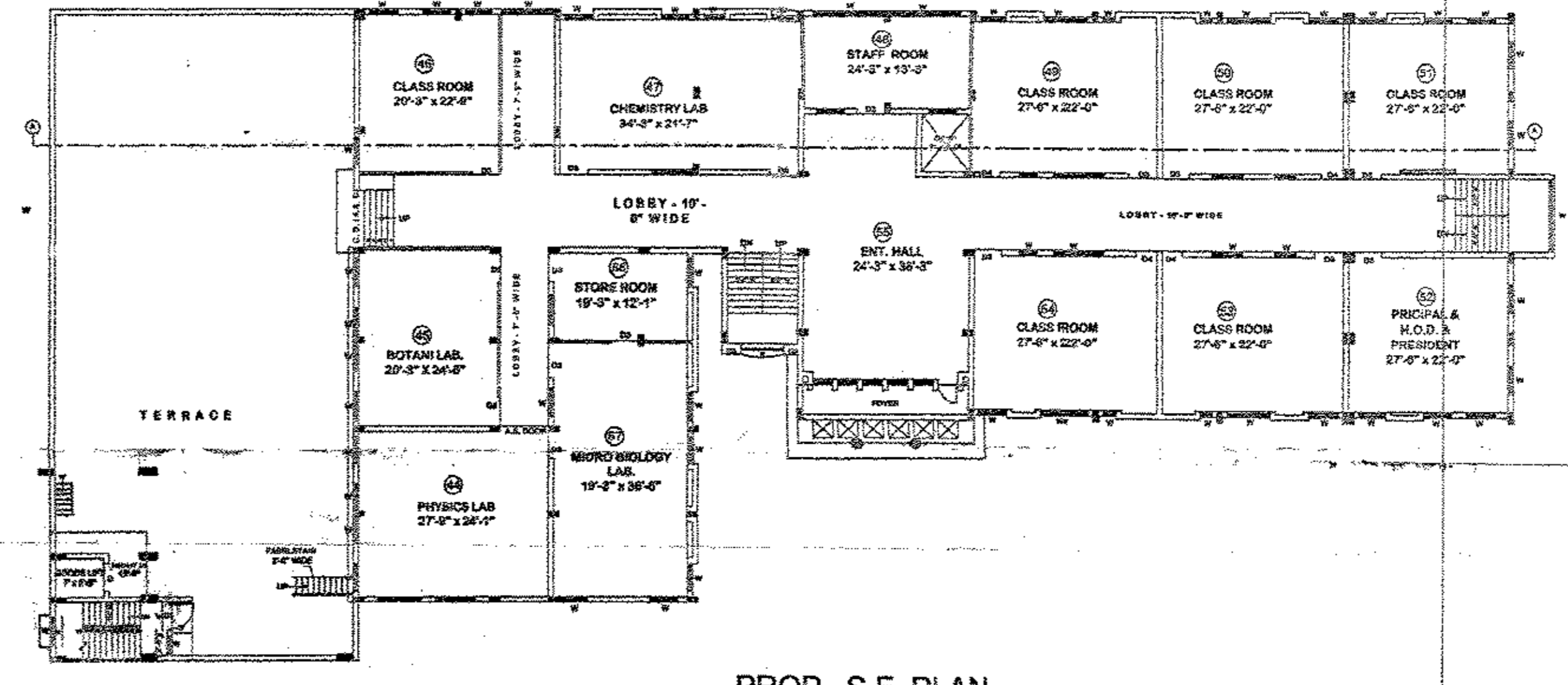

PROP. S.F. PLAN
SCALE 1:100

NAME OF WORK:
EXI & PROPOSED COLLEGE BUILDING PLAN ON
SURVEY NO. 298/5P, FOR SHRI
KALAVARDHAN EDUCATION TRUST - MORBI
AT : VIRPAR (MACHHU)
TAL : TANKARA , DIST : MORBI (GUJARAT).

AREA TABLE :

TOTAL PLOT AREA : 43778.35 SQ. FT. (4068.62 SQ. MT.)

	EXI. BUI.		PROP. BUI.	
	SQ. FT.	SQ. MT.	SQ. FT.	SQ. MT.
GROUND FLOOR	11088.46	1030.15	4118.34	382.60
FIRST FLOOR	10914.50	1013.99	4118.34	382.60
SECOND FLOOR			10902.27	1012.85
TOTAL AREA	22002.96	2044.14	19138.95	1778.05

LEGEND	SCHEDULE
PLOT BOUND. ———	C.D :- 3.05 X 2.29
PROP. WORK ———	C.D 1 :- 2.44 X 2.29
DRAIN LINE ———	R.S. :- 1.82 X 2.29
	D :- 1.22 X 2.29
STAIR DET.	D1 :- 0.76 X 2.29
	W :- 1.52 X 1.20
WIDTH:- 1.50 M	W1 :- 0.91 X 1.20
TREAD:- 0.30 M.	V :- 0.45 X 0.60
RISER:- 0.15 M.	

OWNER:

P. D. Kanani
PRESIDENT
Kalavardhan Edu. Trust
MORBI

ENGINEER :

P. N. Ghodasara
R.M.C.L.No. E127, RUDA L.No. E173
CREATION CONSULTANTS
VISHWAKARMA COMPLEX P.P.
RAIYA RING ROAD
RAJKOT.

AUTHORITY :

Sarpanch
Virpar (M.) Gram Panchayat

Talati Kam Mantri
Virpar (M.) Gram Panchayat

PRESIDENT
Shree Kalavardhan Edu. Trust
MORBI

P. D. Kanani
PRESIDENT
Shree Kalavardhan Edu. Trust
MORBI